

**Опис електронного формату
вихідних документів (на основі
відкритого стандарту XML)**

Версія: 0.1
Дата створення: 11.08.2011
Дата внесення змін: 11.08.2011

Зміст

1	Структура XML файлу	3
1.1	Схема XML файлу	3
1.2	Опис елементів XML файлу	4
2	Приклад сформованого XML файлу	17

1 Структура XML файлу

1.1 Схема XML файлу

Для формування пакету документів використовується zip-архів в якому обов'язково має міститись підписаний електронним цифровим підписом файл формату XML data.xml. Структура XML файлу – зображена на рис.1



Рисунок 1 Структура XML файлу

1.2 Опис елементів XML файлу

Повний перелік усіх елементів XML файлу наведено у Таблиці 1.

Таблиця 1 Перелік елементів XML файлу

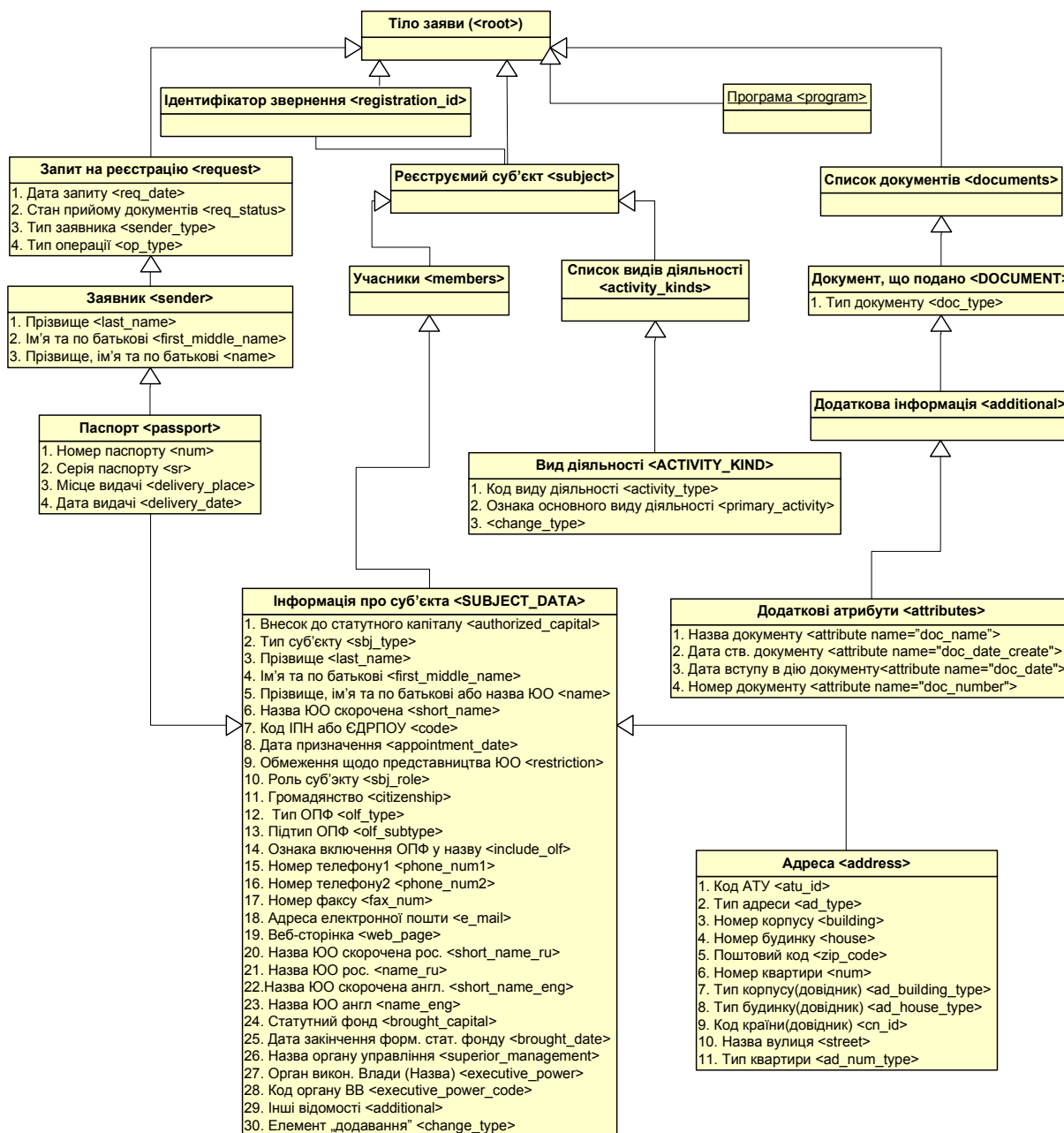
Назва елемента	Зміст	Порядок заповнення	Обов'язкове посилання на тип об'єкту у АРМ ЄДР	Коментар
<root>	Елемент, який заключає у собі усі інші елементи			
<program>	Назва на версія програми, в якій було створено заявку.			
<registration_id>	Ідентифікатор звернення	Містить в собі GUID. Такий самий, як в імені файлу zip-архіву		
<request>	Запит на реєстрацію.	Містить у середині себе елементи: <sender>, <req_date>, <req_status>	<request type="Ltd3t.Edr.Client.DataObjects.REQUEST">	
<sender>	Заявник	Містить у середині себе елементи: <passport>, <last_name>, <first_middle_name>, <name>, <address>.	<sender type="Ltd3t.Edr.Client.DataObjects.SUBJECT_DATA">	
<sender_type>	Тип заявника	Може містити наступні значення: 1 – засновник; 6 – уповноважена особа засновника; 11 – фізична особа; 20 – уповноважена особа фізичної особи; 999 – інше.		Для операції реєстрації ЮО може приймати значення: 1, 6, 999. Для операції реєстрації ФО може приймати значення: 11, 20, 999.
<op_type>	Тип операції	Може містити наступні значення: 1 – реєстрація ФО; 16 – реєстрація ЮО.		Не має відображатися на візуальній формі.
<req_date>	Дата запиту	Дата у форматі: ДД.ММ.РРРР чч:мм:сс		
<req_status>	Стан прийому документів	0 – невідомий, 1- Документи прийнято, 2 – у прийомі документів відмовлено		При створенні ЕЗ

				заявником елемент повинен мати значення - 0
<passport>	Паспорт	Містить у середині себе елементи: <num>, <sr>, <delivery_place>, <delivery_date>	<passport type="Ltd3t.Edr.Client.DataObjects.PASSPORT">	
<num>	Номер паспорту	Дивитися вимоги до вхідної інформації (документ 3)		
<sr>	Серія паспорту	Дивитися вимоги до вхідної інформації (документ 3)		
<delivery_place>, 	Місце видачі	Дивитися вимоги до вхідної інформації (документ 3)		Заповнюється тільки для заявника
<delivery_date>	Дата видачі	Дивитися вимоги до вхідної інформації (документ 3)		Заповнюється тільки для заявника
<last_name>	Прізвище	Дивитися вимоги до вхідної інформації (документ 3)		Якщо тег знаходиться у середині елемента <sender> - то це прізвище заявника, якщо
<first_middle_name>	Ім'я та по батькові	Дивитися вимоги до вхідної інформації (документ 3)		
<name>	Прізвищу, ім'я та по батькові або назва ЮО	Дивитися вимоги до вхідної інформації (документ 3)		
<address>	Адреса	Містить у середині себе елементи: 1. Код АТУ 2. Тип адреси 3. Номер корпусу 4. Номер будинку 5. Поштовий код 6. Номер квартири 7. Тип корпусу(довідник) 8. Тип будинку(довідник) 9. Код країни(довідник) 10. Назва вулиця	<address type="Ltd3t.Edr.Client.DataObjects.ADDRESS" />	

		11. Тип квартири																		
<atu_code>	Код АТУ	Дивитися вимоги до вхідної інформації (документ 3)																		
<ad_type>	Тип адреси	Дорівнює 1, якщо адреса в суровому форматі (для України з використанням довідника АТУ), та 2 – якщо у довільному форматі (для інших країн)																		
<building>	Номер корпусу	Дивитися вимоги до вхідної інформації (документ 3)																		
<house>	Номер будинку	Дивитися вимоги до вхідної інформації (документ 3)																		
<zip_code>	Поштовий код	Дивитися вимоги до вхідної інформації (документ 3)																		
<num>	Номер квартири	Дивитися вимоги до вхідної інформації (документ 3)																		
<ad_building_type>	Тип корпусу(довідник)	Вибір з довідника: <table border="1"> <thead> <tr> <th>Значення, що записується в xml</th> <th>Назва</th> </tr> </thead> <tbody> <tr> <td>2</td> <td>корпус</td> </tr> <tr> <td>4</td> <td>секція</td> </tr> <tr> <td>5</td> <td>гуртожиток</td> </tr> <tr> <td>6</td> <td>адміністративний корпус</td> </tr> <tr> <td>7</td> <td>офісний центр</td> </tr> <tr> <td>8</td> <td>павільйон</td> </tr> <tr> <td>999</td> <td>інше</td> </tr> </tbody> </table>	Значення, що записується в xml	Назва	2	корпус	4	секція	5	гуртожиток	6	адміністративний корпус	7	офісний центр	8	павільйон	999	інше		
Значення, що записується в xml	Назва																			
2	корпус																			
4	секція																			
5	гуртожиток																			
6	адміністративний корпус																			
7	офісний центр																			
8	павільйон																			
999	інше																			
<ad_house_type>	Тип будинку(довідник)	Вибір з довідника: <table border="1"> <thead> <tr> <th>Значення, що записується в xml</th> <th>Назва</th> </tr> </thead> <tbody> <tr> <td>1</td> <td>будинок</td> </tr> <tr> <td>999</td> <td>інше</td> </tr> </tbody> </table>	Значення, що записується в xml	Назва	1	будинок	999	інше												
Значення, що записується в xml	Назва																			
1	будинок																			
999	інше																			
<cn_id>	Код країни(довідник)	Дивитися вимоги до вхідної інформації (документ 3)																		
<street>	Назва вулиця	Дивитися вимоги до вхідної інформації (документ 3)																		
<ad_num_type>	Тип приміщення	Вибір з довідника: <table border="1"> <thead> <tr> <th>Значення, що записується в xml</th> <th>Назва</th> </tr> </thead> <tbody> <tr> <td>1</td> <td>квартира</td> </tr> <tr> <td>2</td> <td>кімната</td> </tr> <tr> <td>3</td> <td>приміщення</td> </tr> <tr> <td>4</td> <td>офіс</td> </tr> <tr> <td>5</td> <td>гараж</td> </tr> <tr> <td>6</td> <td>нежиле приміщення</td> </tr> </tbody> </table>	Значення, що записується в xml	Назва	1	квартира	2	кімната	3	приміщення	4	офіс	5	гараж	6	нежиле приміщення				
Значення, що записується в xml	Назва																			
1	квартира																			
2	кімната																			
3	приміщення																			
4	офіс																			
5	гараж																			
6	нежиле приміщення																			

		7	група нежилих приміщень		
		8	вбудоване приміщення		
		999	інше		
<subject>	Суб'єкт, що реєструється			<subject type="Ltd3t.Edr.Cl ient.DataObjects.S UBJECT">	
<members>	Учасники			<members type="DataClassCo llection">	
<SUBJECT_DATA>	Інформація про суб'єкта			<SUBJECT_DAT A type="Ltd3t.Edr.Cl ient.DataObjects.S UBJECT_DATA">	
<activity_kinds>	Список видів діяльності	Містить у собі елемент: <ACTIVITY_KIND>		<activity_kinds type="DataClassCo llection">	
<ACTIVITY_KIND>	Вид діяльності	Містить у собі елементи, згідно схеми		<ACTIVITY_KIN D type="Ltd3t.Edr.Cl ient.DataObjects.A CTIVITY_KIND" >	
<activity_type>	Код виду діяльності	Значення обертається з довідника (activity_kinds). Заявник бачить код виду діяльності та назву, але у xml- записується тільки код			
<primary_activity>	Ознака основного виду діяльності	Приймає значення: 1 – основний, 0 – інше.			Для неосновни х видів діяльності цей елемент не є обов'язко вим і його не треба вносити до xml- файлу
<authorized_capital>	Розмір статутного фонду	Може містити символи: 0123456789., у необмеженій кількості			
<sbj_type>	Тип суб'єкту	Вибір з довідника. Може приймати значення:			
		фізична особа	1		
		юридична особа	2		
		інше	3		
<short_name>	Назва ІОО скорочена	Дивитися вимоги до вхідної інформації (документ 5)			

<code>	Код ІПН або ЄДРПОУ	Дивитися вимоги до вхідної інформації (документ 3)										
<appointment_date>	Дата призначення	Дата										
<restriction>	Обмеження щодо представництва ЮО	Може містити до 250 будь-яких символів.										
<sbj_role>	Роль суб'єкту	<p>Вибір з довідника. Може приймати значення:</p> <table border="1"> <tr> <td>суб'єкт підприємницької діяльності</td> <td>1</td> </tr> <tr> <td>підписант</td> <td>2</td> </tr> <tr> <td>керівник</td> <td>3</td> </tr> <tr> <td>засновник</td> <td>4</td> </tr> </table>	суб'єкт підприємницької діяльності	1	підписант	2	керівник	3	засновник	4		<p>Роль «СПД» може бути занесена тільки один раз і тільки з <sbj_type> = 1 або 2; Роль «Керівник» може бути занесена тільки один раз і тільки з <sbj_type> = 1; «Підписант» може бути занесений від 0 до необмеженої кількості разів і тільки з <sbj_type> = 1; Роль «Засновник» може бути занесена від 1 до необмеженої кількості разів з будь-яким значенням <sbj_type> .</p>
суб'єкт підприємницької діяльності	1											
підписант	2											
керівник	3											
засновник	4											
<citizenship>	Громадянство або країна резидентства	Вибір із довідника. В xml заноситься код з колонки c_st										
<olf_type>	Тип ОПФ	Дивитися вимоги до вхідної інформації (документ 5)										
<olf_subtype>	Підтип ОПФ	Може приймати значення: 1 – приватне, 2 – публічне.		Цей елемент								

				додається тільки у випадку, коли <olf_type> = 92 (Акціонерне товариство).
<include_olf>	Ознака включення ОПФ у назву	Дивитися вимоги до вхідної інформації (документ 5)		
<phone_num1>	Номер телефону1	Дивитися вимоги до вхідної інформації (документ 2)		
<phone_num2>	Номер телефону2	Дивитися вимоги до вхідної інформації (документ 2)		
<fax_num>	Номер факсу	Дивитися вимоги до вхідної інформації (документ 2)		
<e_mail>	Адреса електронної пошти	Дивитися вимоги до вхідної інформації (документ 2)		
<web_page>	Веб-сторінка	Дивитися вимоги до вхідної інформації (документ 2)		
<short_name_ru>	Назва ЮО скорочена рос.	Дивитися вимоги до вхідної інформації (документ 5)		
<name_ru>	Назва ЮО рос.	Дивитися вимоги до вхідної інформації (документ 5)		
<short_name_eng>	Назва ЮО скорочена англ.	Дивитися вимоги до вхідної інформації (документ 5)		
<name_eng>	Назва ЮО англ	Дивитися вимоги до вхідної інформації (документ 5)		
<brought_capital>	Статутний фонд	Може містити символи: 0123456789., у необмеженій кількості		
<brought_date>	Дата закінчення формування статутного фонду	Дата		
<superior_management>	Назва органу управління ЮО	Може містити до 250 будь-яких символів.		
<executive_power>	Орган виконавчої влади (Назва) , до сфери управління якого належить ЮО	Може містити до 250 будь-яких символів.		
<executive_power_code >	Код органу ВВ	Має містити 8 символів (лише цифри від 0 до 9).		
<additional>	Інші відомості	Може містити до 2000 будь-яких символів.		Якщо, цей елемент зустрічається в складі

				елементу <SUBJECT_DATA> , то він є звичайною строкою, а якщо у елементі <DOCUMENT>, то він є строкою, що містить у собі xml документ та записується у вигляді (<additional><?xml version="1.0" encoding="utf-8" standalone="yes"?>) та містить у собі інші елементи
<change_type>	Елемент „додавання”	Обов'язково присутній усередині елементів <ACTIVITY_KIND> та <SUBJECT_DATA>. Завжди має значення - 1		
<documents>	Список документів		<documents type="DataClassCollection">	
<DOCUMENT>	Документ, що подано		<DOCUMENT type="Ltd3t.Edr.Client.DataObjects.DOCUMENT">	
<doc_type>	Тип документу	Вибір з довідника. Може приймати значення:		
		Значення, що записується в xml	Назва документу	

		1	Реєстрацій на картка на проведення державної реєстрації юридичної особи, утвореної шляхом заснування нової юридичної особи		
		10	Реєстрацій на картка на проведення державної реєстрації фізичної особи-підприємця		
		42	Установчий акт (два примірники)		
		43	Статут (два примірники)		
		44	Засновницький договір (два примірники)		
		45	Положення (два примірники)		
		45	Положення (два примірники)		
		56	Копія квитанції, виданої банком		
		57	Копія платіжного доручення з відміткою банку		
		60	Документ, що засвідчує повноваження уповноваженої особи		
		61	Опис вкладення		
		62	Примірник оригіналу		

			або нотаріальн о засвідчена копія рішення засновників або уповноваже ного ними органу про створення юридичної особи		
		63	Копія рішення Антимоноп ольного комітету України про надання дозволу на узгоджені дії		
		64	Копія рішення Антимоноп ольного комітету України про надання дозволу на концентрац ію суб'єктів господарюв ання		
		65	Копія рішення Кабінету Міністрів України про надання дозволу на узгоджені дії		
		66	Копія рішення Кабінету Міністрів України про надання дозволу на концентрац ію суб'єктів господарюв ання		
		67	Документ, що підтверджу є внесення засновнико м (засновник ами)		

			вкладу (вкладів) до статутного або складеного капіталу (статутного фонду) юридичної особи в розмірі, який встановлен о законом		
		69	Копія Державного акта на право приватної власності засновника на землю		
		70	Копія Державного акта на право постійного користування землею засновником		
		71	Нотаріальна посвідчена копія договору про право користування землею засновником, зокрема на умовах оренди		
		72	Документ про підтвердження реєстрації іноземної особи в країні її місцезнаходження, зокрема витяг із торговельного, банківського або судового реєстру		
		73	Довідка про резервуван		

			ня найменуван ня юридичної особи		
		117	Копія довідки про включення заявника до Державног о реєстру фізичних осіб- платників податків та інших обов'язкови х платежів		
		159	Нотаріальн о посвідчена письмова згода батьків (усиновлюв ачів), або підклучальни ка, або органу опіки та підклучання		
		452	Засвідчена копія акта Президента України про призначенн я керівника центрально го органу виконавчої влади		
<attributes>	Додаткові атрибути				
<attribute name="doc_name">	Назва документу	Може містити до 2000 наступних символів (\\&_° !()"/~-=0123456789IVX№ҐЄ ЇЪЫЇЭігєтьёэАБВГДЕЖЗ ИЙКЛМНОПРСТУФХЦЧШ ЩЬЮЯабвгдежзийклмнопрс туфхцчшщьюяABCDEFGHI JKLMNOPQRSTUVWXYZa bcdefghijklmnopqrstuvwxyz- `%+λ:><*@#\$^;~?[]{})			Заповнює ться для документу «Примірн ик оригіналу або нотаріаль но засвідчена копія рішення засновник ів або

				уповноваженого ними органу про створення юридичної особи»
<attribute name="doc_date_create">	Дата створення документу	Дата		Заповнюється для «Примірник оригіналу або нотаріально засвідчена копія рішення засновників або уповноваженого ними органу про створення юридичної особи»
<attribute name="doc_date">	Дата вступу в дію документу	Дата		Заповнюється для тих же документів, що і "doc_number"
<attribute name="doc_number">	Номер документу	Може містити до 2000 наступних символів (\&_°!()"/~=0123456789IVX№ҐЄЇЇЪЫЁЭігєїьєёЭАБВГДЕЖЗИЙКЛМНОПРСТУФХЦЧШЩЬЮЯабвгдежзийклмнопрстуфхцчшщьюяABCDEFGHIJKLMNopqrstuvwxyz-`%+\.;><*@#\$^;~?[]{})		Заповнюється для документів: «Довідка про резервування найменування юридичної особи», «Примірник оригіналу або нотаріально засвідчена копія рішення засновників або уповноваженого

				ними органу про створення юридично ї особи» та «Копія довідки про включення заявника до Державного реєстру фізичних осіб-платників податків та інших обов'язкових платежів»
<attribute name="doc_series">	Серія документу	Може містити 2 наступних символів (\&_°!()"/~=0123456789IVX№ҐЄЇЇЪЫЁЭієїґьґьєэАБВГДЕЖЗИЙКЛМНОПРСТУФХЦЧШЩЬЮЯабвгдежзийклмнопрстуфхцчшщьюяАВСDEFGHIJKLMNOPQRSTUVWXYZabcdefghijklmnopqrstuvwxyz-`%+λ:><*@#\$^;~?[]{})		Заповнюється тільки для документу «Довідка про резервування найменування юридично ї особи»
<managing_paper_num>	Номер	Може містити 20 наступних символів: - ҐЄЇієїАБВГДЕЖЗИЙКЛМНОПРСТУФХЦЧШЩЬЮЯабвгдежзийклмнопрстуфхцчшщьюя0123456789’/		Дані про розпорядчий акт, на підставі якого створено орган державної влади, орган місцевого самоврядування
<managing_paper_name >	Найменування розпорядчого акту	Може містити 200 наступних символів: - "ҐЄЇієїАБВГДЕЖЗИЙКЛМНОПРСТУФХЦЧШЩЬЮЯабвгдежзийклмнопрстуфхцчшщьюя0123456789’		
<managing_paper_date>	Дата	Дата		
<managing_paper_date_create>	Дата створення	Дата		

2 Приклад сформованого XML файлу

Нижче наведено приклад заяви на проведення державної реєстрації у електронній формі.

```
<?xml version="1.0" encoding="utf-8" standalone="yes" ?>
<root>
  <program>EDR1.0.0.17892</program>
  <registration_id>72ccab4d-93f6-4709-a9b2-7474abd1877a</registration_id>

  <request type="Ltd3t.Edr.Client.DataObjects.REQUEST">
    <!-- Запрос на регистрацию -->
    <sender type="Ltd3t.Edr.Client.DataObjects.SUBJECT_DATA">
      <!-- Заявитель -->
      <passport type="Ltd3t.Edr.Client.DataObjects.PASSPORT">
        <!-- Паспорт (в таком же виде используется для всех ФЛ) -->
        <num>1234567891</num>
          <!-- Номер -->
          <sr>НК</sr>
            <!-- Серия -->
            <delivery_place>МІСЦЕ ВИДАЧІ ПАСПОРТА</delivery_place>
          <!-- Место выдачи -->
          <delivery_date>29.03.2011 00:00:00</delivery_date>
        <!-- Дата выдачи -->
      </passport>
      <last_name>ЗАЯВНИК ПРИЗВИЩЕ</last_name> <!-- Фамилия -->
      <first_middle_name>ЗАЯВНИК ІМЯ ПО БАТЬКОВІ</first_middle_name> <!--
Имя, отчество -->
      <name>ЗАЯВНИК ПРИЗВИЩЕ ЗАЯВНИК ІМЯ ПО БАТЬКОВІ</name>
      <!-- Полное имя (формируется автоматически) -->
      <address type="Ltd3t.Edr.Client.DataObjects.ADDRESS" />
      <!-- Адрес (здесь пустой) -->
    </sender>

    <req_date>29.03.2011 00:00:00</req_date>
    <!-- Дата запроса -->
    <sender_type>17</sender_type>
      <!-- Тип заявителя (справочник) (17 - гос.регистратор) -->
    <op_type>16</op_type>
      <!-- Тип операции (1 - рег-ция ФЛП, 16 - ЮЛ) -->
    <req_status>0</req_status>
      <!-- Состояние приёма документов -->
  </request>

  <!-- Список документов -->
  <documents type="DataClassCollection">
    <DOCUMENT type="Ltd3t.Edr.Client.DataObjects.DOCUMENT">
      <!-- Поданный документ -->
      <doc_type>1</doc_type>
        <!-- Тип документа (справочник) -->
      <pages>
        <page number="1" file="doc1page1.TIF"
description="Описание_doc1page1.TIF" />
      </pages>
    </DOCUMENT>
    <DOCUMENT type="Ltd3t.Edr.Client.DataObjects.DOCUMENT">
      <doc_type>43</doc_type>
      <pages>
        <page number="1" file="doc2page1.TIF"
description="Описание_doc2page1.TIF" />
        <page number="2" file="doc2page2.TIF"
description="Описание_doc2page2.TIF" />
      </pages>
    </DOCUMENT>
  </documents>
</root>
```

```
</DOCUMENT>
<DOCUMENT type="Ltd3t.Edr.Client.DataObjects.DOCUMENT">
  <doc_type>56</doc_type>
</DOCUMENT>
<DOCUMENT type="Ltd3t.Edr.Client.DataObjects.DOCUMENT">
  <doc_type>62</doc_type>
  <!-- Дополнительная информация. Используется для судебных решений
и некоторых других типов док-тов -->
  <additional>
    <attributes>
      <attribute name="doc_name">Нозва</attribute>
      <attribute name="doc_date_create">29.03.2011 00:00:00</attribute>
      <attribute name="doc_date">29.03.2011 00:00:00</attribute>
      <attribute name="doc_number">номер 123</attribute>
    </attributes>
  </additional>
</DOCUMENT>
</documents>
<!-- Регистрируемый субъект (и его участники) -->
<subject type="Ltd3t.Edr.Client.DataObjects.SUBJECT">
  <activity_kinds type="DataClassCollection">
    <!-- Список видов деятельности -->
    <ACTIVITY_KIND type="Ltd3t.Edr.Client.DataObjects.ACTIVITY_KIND">
      <activity_type>1740</activity_type>
      <!-- Код вида деятельности (справочник) -->
      <change_type>1</change_type>
      <!-- Всегда 1 (добавление) -->
    </ACTIVITY_KIND>
    <ACTIVITY_KIND type="Ltd3t.Edr.Client.DataObjects.ACTIVITY_KIND">
      <activity_type>1744</activity_type>
      <primary_activity>1</primary_activity>
      <change_type>1</change_type>
      <!-- Признак того, что указанный вид деятельности является основным -->
    </ACTIVITY_KIND>
  </activity_kinds>
  <members type="DataClassCollection">
    <!-- участники -->
    <SUBJECT_DATA type="Ltd3t.Edr.Client.DataObjects.SUBJECT_DATA">
      <!-- КЕРІВНИК -->
      <passport type="Ltd3t.Edr.Client.DataObjects.PASSPORT">
        <num>101010</num>
        <sr>HK</sr>
      </passport>
      <sbj_type>1</sbj_type>
      <!-- Тип субъекта (1 - ФЛ) -->
      <last_name>КЕРІВНИК ПРИЗВИЩЕ</last_name>
      <!-- Фамилия -->
      <appointment_date>29.03.2011 00:00:00</appointment_date>
      <!-- Дата назначения и т.д., см. данные-->
      <restriction>обмеження щодо представництва від імені
ЮО</restriction>
      <first_middle_name>КЕРІВНИК ІМЯ ПО БАТЬКОВІ</first_middle_name>
      <name>КЕРІВНИК ПРИЗВИЩЕ КЕРІВНИК ІМЯ ПО БАТЬКОВІ</name>
      <sbj_role>3</sbj_role>
      <!-- Роль (3 - КЕР?ВНИК) -->
      <address type="Ltd3t.Edr.Client.DataObjects.ADDRESS" />
    </SUBJECT_DATA>
    <SUBJECT_DATA type="Ltd3t.Edr.Client.DataObjects.SUBJECT_DATA">
      <!-- П?ДПИСАНТ -->
      <passport type="Ltd3t.Edr.Client.DataObjects.PASSPORT">
        <num>987654</num>
        <sr>HK</sr>
      </passport>
      <sbj_type>1</sbj_type>
```

```
<last_name>ПІДПИСАНТ ПРИЗВИЩЕ</last_name>
<appointment_date>29.03.2011 00:00:00</appointment_date>
<restriction>наявність обмежань щодо представництва від імені
ЮО</restriction>
<change_type>1</change_type>
<first_middle_name>ПІДПИСАНТ ІМЯ</first_middle_name>
<name>ПІДПИСАНТ ПРИЗВИЩЕ ПІДПИСАНТ ІМЯ</name>
<subj_role>2</subj_role>
      <!-- Роль (2 - ПІДПИСАНТ) -->
<address type="Ltd3t.Edr.Client.DataObjects.ADDRESS" />
</SUBJECT_DATA>
<SUBJECT_DATA type="Ltd3t.Edr.Client.DataObjects.SUBJECT_DATA">
<!-- Учредитель ФЛ -->
<passport type="Ltd3t.Edr.Client.DataObjects.PASSPORT" />
<authorized_capital>5000</authorized_capital>
  <!-- Взнос в уставной капитал -->
<subj_type>1</subj_type>
<last_name>ЗАСНОВНИК ПРИЗВИЩЕ</last_name>
<code>1234567890</code>
  <!-- Код ПН -->
<change_type>1</change_type>
<first_middle_name>ЗАСНОВНИК ІМЯ ПО БАТЬКОВІ</first_middle_name>
<name>ЗАСНОВНИК ПРИЗВИЩЕ ЗАСНОВНИК ІМЯ ПО БАТЬКОВІ</name>
<citizenship>804</citizenship>
  <!-- Гражданство (справочник) -->
<subj_role>4</subj_role>
  <!-- Роль (4 - ЗАСНОВНИК) -->
<address type="Ltd3t.Edr.Client.DataObjects.ADDRESS">
  <ad_num_type>1</ad_num_type>
    <!-- Тип квартиры (справочник) -->
<street>МІСЦЕ ПРОЖИВАННЯ ЗАСНОВНИКА</street>
  <!-- Улиця -->
<ad_house_type>1</ad_house_type>
  <!-- Тип дома (справочник) -->
<cn_id>804</cn_id>
  <!-- Страна (справочник) -->
<num>001</num>
  <!-- Номер квартиры -->
<ad_building_type>2</ad_building_type>
  <!-- Тип корпуса (справочник) -->
<zip_code>12345</zip_code>
  <!-- Почтовый код -->
<house>23</house>
  <!-- Номер дома -->
<building>23</building>
  <!-- Номер корпуса -->
<ad_type>1</ad_type>
  <!-- Тип адреса (1 - в строгом формате) -->
<atu_code>520680503</atu_code>
  <!-- Код АТУ -->
</address>
</SUBJECT_DATA>

  <SUBJECT_DATA type="Ltd3t.Edr.Client.DataObjects.SUBJECT_DATA">
<!-- Учредитель ЮЛ -->
  <olf_type>132</olf_type>
    <!-- Тип ОПФ (справочник) -->
  <passport type="Ltd3t.Edr.Client.DataObjects.PASSPORT" />
<!-- Паспорт (не заполняется) -->
  <authorized_capital>5000</authorized_capital>
  <!-- Взнос в уставной капитал -->
  <subj_type>2</subj_type>
    <!-- Тип субъекта - ЮЛ -->
```

```
<include_olf>1</include_olf>
<!-- Признак включения ОПФ в название -->
<code>50000620</code>      <!-- Код ЕДРПОУ -->
<change_type>1</change_type>
<name>МАРС-ЮО-70</name>
      <!-- Название ЮЛ -->
<citizenship>40</citizenship>
<!-- Страна резидентства (справочник) -->
<sbj_role>4</sbj_role>
<address type="Ltd3t.Edr.Client.DataObjects.ADDRESS">
      <cn_id>804</cn_id>
      <zip_code>12341</zip_code>
      <id>19385</id>
      <ad_type>1</ad_type>
      <atu_code>8038200000</atu_code>
</address>
</SUBJECT_DATA>
<!-- Регистрируемый субъект -->
<SUBJECT_DATA type="Ltd3t.Edr.Client.DataObjects.SUBJECT_DATA">
<short_name_eng>НАЗВА ЮО СКОРОЧЕНА АНГ</short_name_eng>
<olf_type>115</olf_type>
<phone_num1>телефон 1</phone_num1>
<executive_power_code>12345678</executive_power_code>
<passport type="Ltd3t.Edr.Client.DataObjects.PASSPORT" />
<authorized_capital>10000</authorized_capital>
<sbj_type>2</sbj_type>
<fax_num>факс</fax_num>
<e_mail>адреса електронної пошти</e_mail>
<web_page>веб-сторінка</web_page>
<include_olf>0</include_olf>
<additional>інші відомості</additional>
<code>95175385</code>
<short_name_ru>НАЗВА ЮО СКОРОЧЕНА РОС</short_name_ru>
<name_ru>НАЗВА ЮО РОС</name_ru>
<brought_date>29.03.2011 00:00:00</brought_date>
<name>НАЗВА ЮО</name>
<executive_power>орган виконавчої влади, назва</executive_power>
<phone_num2>телефон 2</phone_num2>
<sbj_role>1</sbj_role>
<superior_management>назва органу управління ЮО</superior_management>
<brought_capital>10000</brought_capital>
<name_eng>НАЗВА ЮО АНГ</name_eng>
<short_name>НАЗВА ЮО СКОРОЧЕНА</short_name>
<address type="Ltd3t.Edr.Client.DataObjects.ADDRESS">
      <ad_num_type>1</ad_num_type>
      <street>ВУЛИЦЯ</street>
      <ad_house_type>1</ad_house_type>
      <cn_id>804</cn_id>
      <num>78</num>
      <ad_building_type>2</ad_building_type>
      <zip_code>12341</zip_code>
      <id>27922</id>
      <house>123</house>
      <building>1</building>
      <ad_type>1</ad_type>
      <atu_code>8038200000</atu_code>
</address>
</SUBJECT_DATA>
</members>
</subject>
</root>
```